

Mês	Data-base: 17 de Dezembro de 2021		Ocupações Econômicas
	Nº Op	Valor (R\$)	
Jan	288	2.936.218,99	864
Fev	978	10.850.734,23	2.934
Mar	1.539	16.153.247,82	4.617
Abr	1.317	12.393.474,27	3.951
Mai	2.599	24.049.571,48	7.797
Jun	2.485	24.459.737,27	7.455
Jul	2.979	22.874.671,45	8.937
Ago	2.819	19.097.664,79	8.457
Set	3.033	25.353.676,77	9.099
Out	1.766	12.062.606,46	5.298
Nov	1.267	11.720.619,48	3.801
Dez	154	1.830.070,62	462
1ª semana	102	1.191.273,02	306
2ª semana	50	532.875,20	150
3ª semana	2	105.922,40	6
<b>Total Aplicado</b>	<b>21.224</b>	<b>183.782.293,63</b>	<b>63.672</b>

Nº de Operações

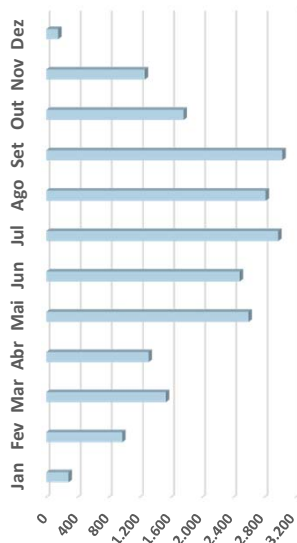

Aplicação Mensal

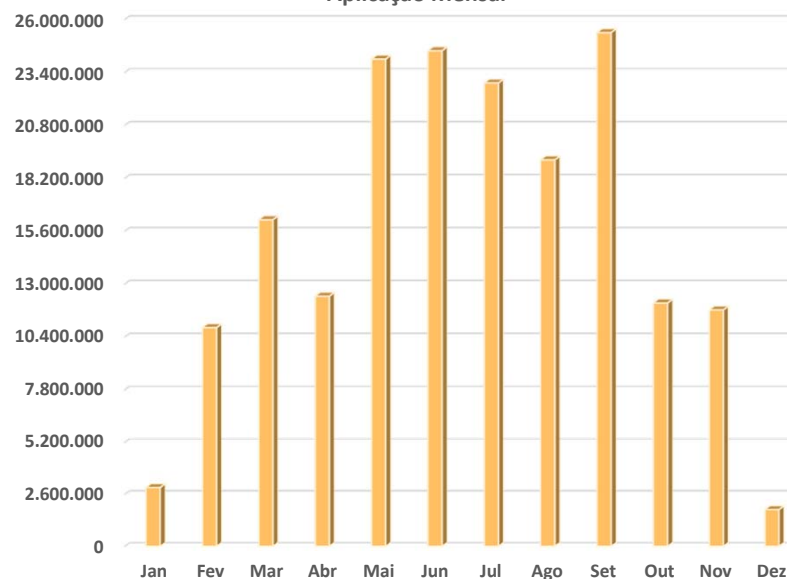

Ocupações Econômicas

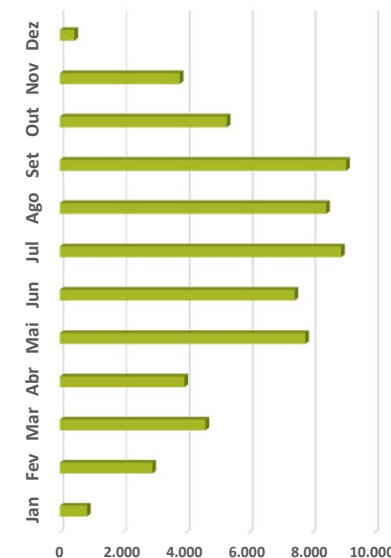

Data-base: 17 de Dezembro de 2021

Mês	Rural		Indústria		Comércio		Serviço		Total	
	Nº OP	VALOR (R\$)	Nº OP	VALOR (R\$)	Nº OP	VALOR (R\$)	Nº OP	VALOR (R\$)	Nº OP	VALOR (R\$)
Jan	19	1.100.243,89	10	50.200,00	233	1.629.025,10	26	156.750,00	288	2.936.218,99
Fev	43	580.042,30	41	212.489,43	680	6.544.066,00	214	3.514.136,50	978	10.850.734,23
Mar	62	991.514,93	54	560.309,70	1.107	10.079.775,17	316	4.521.648,02	1.539	16.153.247,82
Abr	86	1.265.161,85	82	416.611,20	865	7.903.357,32	284	2.808.343,90	1.317	12.393.474,27
Mai	221	3.608.413,54	143	1.810.619,17	1.762	13.531.196,35	473	5.099.342,42	2.599	24.049.571,48
Jun	161	2.275.557,23	85	2.227.359,50	1.768	15.033.830,73	471	4.922.989,81	2.485	24.459.737,27
Jul	189	3.576.947,98	107	760.072,94	2.217	14.762.890,07	466	3.774.760,46	2.979	22.874.671,45
Ago	305	4.287.627,05	120	492.290,00	1.954	11.450.053,96	440	2.867.693,78	2.819	19.097.664,79
Set	475	7.705.131,82	79	360.362,50	2.091	12.912.988,63	388	4.375.193,82	3.033	25.353.676,77
Out	117	2.132.096,86	78	303.697,50	1.329	7.896.424,21	242	1.730.387,89	1.766	12.062.606,46
Nov	98	2.866.326,06	39	222.945,00	928	6.840.700,57	202	1.790.647,85	1.267	11.720.619,48
Dez	80	1.130.967,22	4	188.326,30	65	438.020,80	5	72.756,30	154	1.830.070,62
1ª Semana	68	773.454,82	3	89.020,40	27	261.041,50	4	67.756,30	102	1.191.273,02
2ª Semana	11	271.940,00	1	99.305,90	37	156.629,30	1	5.000,00	50	532.875,20
3ª Semana	1	85.572,40	0	0,00	1	20.350,00	0	0,00	2	105.922,40
<b>Totais</b>	<b>1.856</b>	<b>31.520.030,73</b>	<b>842</b>	<b>7.605.283,24</b>	<b>14.999</b>	<b>109.022.328,91</b>	<b>3.527</b>	<b>35.634.650,75</b>	<b>21.224</b>	<b>183.782.293,63</b>

